



Mgr André-Giraud PINDI MWANZA MAYALA
Evêque de Matadi

Prot. N° 034/26

CENTRE PASTORAL DIOCESAIN

Projet de construction à partir de la contribution « *Betu Tungulula* »

Chers Confrères dans le Sacerdoce, Abbés et Pères,
Chers Diocésaines et Diocésains,
Femmes et Hommes de bonne volonté,

1. Résolution du Synode diocésain

Le diocèse de Matadi reste l'un de rarissimes diocèses de notre pays qui ne dispose pas d'un Centre Pastoral. Dans un lointain passé, la paroisse St Jean de Tumba jouait ce rôle, mais sans infrastructures dignes de ce nom et, en plus, très éloigné du siège épiscopal. Le Synode diocésain résolut de « *délocaliser* », mais mieux, d'ériger « *le Centre Pastoral à Matadi en le rendant effectivement viable* » (Résolution, n. 8).

2. Importance d'un Centre Pastoral diocésain

Un Centre Pastoral est généralement composé des bureaux des Commissions pastorales et des salles affectées aux activités pastorales d'un diocèse. L'idéal est que le Centre dispose aussi des appartements permettant de loger, en bref séjour, les personnes en déplacement pour les mêmes activités pastorales. C'est une infrastructure incontournable de gestion pastorale diocésaine de l'Evêque ; lieu d'évaluation, de planification de l'ensemble de la pastorale diocésaine mais aussi de formation des agents pastoraux. Le nouveau Centre sera construit à Safari en face de l'église Sainte Famille.

3. Contribution spéciale : « *Betu tungulula Diocèse ya beto* »

(Cf. Actes du Synode diocésain, Résolution 159)

A partir du 2^e dimanche de Pâques 2026, la contribution spéciale « *Betu Tungulula Diocèse ya beto* » (équivalent de 1 dollar US minimum annuel par fidèle catholique) **est organisée pour la construction du Centre Pastoral diocésain** dans l'effort de la prise en charge de l'Eglise par ses propres fidèles.

Les curés de toutes les paroisses (églises et oratoires), *mêmes celles qui sont gérées par les Instituts religieux*, sont invités à promouvoir cette campagne et à récolter les fonds demandés, conformément au canon 1266 du CIC. Etant donné l'œuvre à réaliser une modeste réadaptation de « *Betu Tungulula* » s'impose en tenant compte de la diversité des revenus des paroisses :

- **Un minimum de 1.000** francs congolais annuels par catholique pour les paroisses des doyennés de Luozi et de Mangembo et les paroisses de Kingoma et Kinzundu.
- **Un minimum de 3.000** francs congolais annuels par catholique pour les paroisses du doyenné de Kwilu-Ngongo et les paroisses de Kionzo, Vunda, Kasi et Tumba.
- **Un minimum de 5.000** francs congolais annuels par catholique pour les paroisses des doyennés de Kinza-Mvuete, Matadi, Kimpese et Mbanza-Ngungu.
- Un minimum de 1.000 francs congolais annuels par catholique pour toutes les Pro-Paroisses.

NB. Toute personne de bonne volonté soucieuse de soutenir financièrement le projet de la construction du Centre Pastoral diocésain peut entrer en contact avec l'Evêque, la Chancellerie, l'Economat ou verser sa contribution sur un des comptes ci-après :

Banque	: EquityBCDC
Compte en USD	: 00018000120121380120032 USD
Compte en FC	: 00018000120121380110041 CDF
Intitulé	: Diocèse de Matadi
Code Swift	: BCDCCDKI

4. Devis

D'après les études des ingénieurs, le devis revient à :

- 154.436,00 USD pour la fondation et le rez-de-chaussée avec bureaux.
- 129.357,00 USD pour le premier niveau avec des chambres.
- **Le coût total est de 283.793,00 USD.**

« *Si le Seigneur ne bâtit la maison, c'est en vain que peinent les maçons* » (Ps 126, 1).

J'accorde ma bénédiction apostolique à toute personne qui participera à la réussite de cette grande œuvre diocésaine.

L'Evêque

+ Giraud

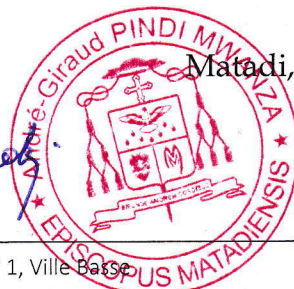

Matadi, le 09.04.2026.

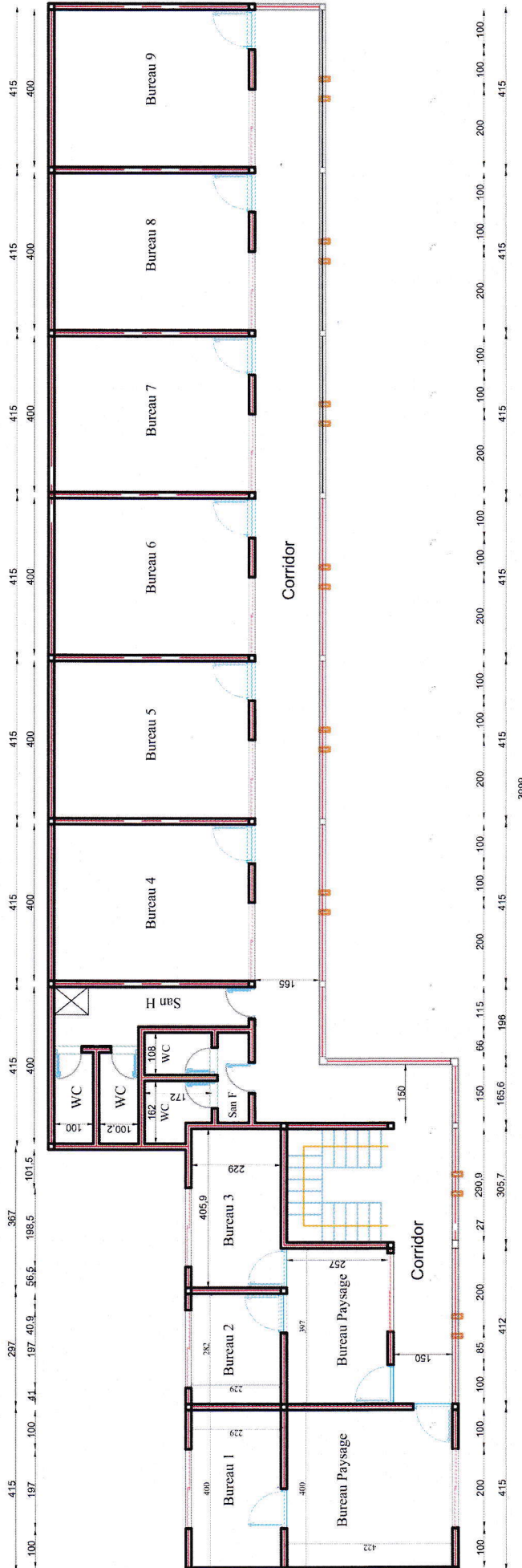

Pour Splendide construct Sarl
 Téléphone : (+243) 823 222 208 ; 823 802 499
 E-mail : splendideconstruct@gmail.com

Diocèse de Matadi
 Téléphone : (+243) 823 607 568
 E-mail : matadiville@gmail.com

VUE EN PLAN COTEE RDC			
N° planche	Echelle	Date	
001	1/100	MARS	2026

PROJET DE CONSTRUCTION
 D'UN CENTRE PASTORAL DE DEUX NIVEAUX
 A MATADI

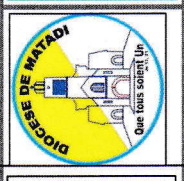

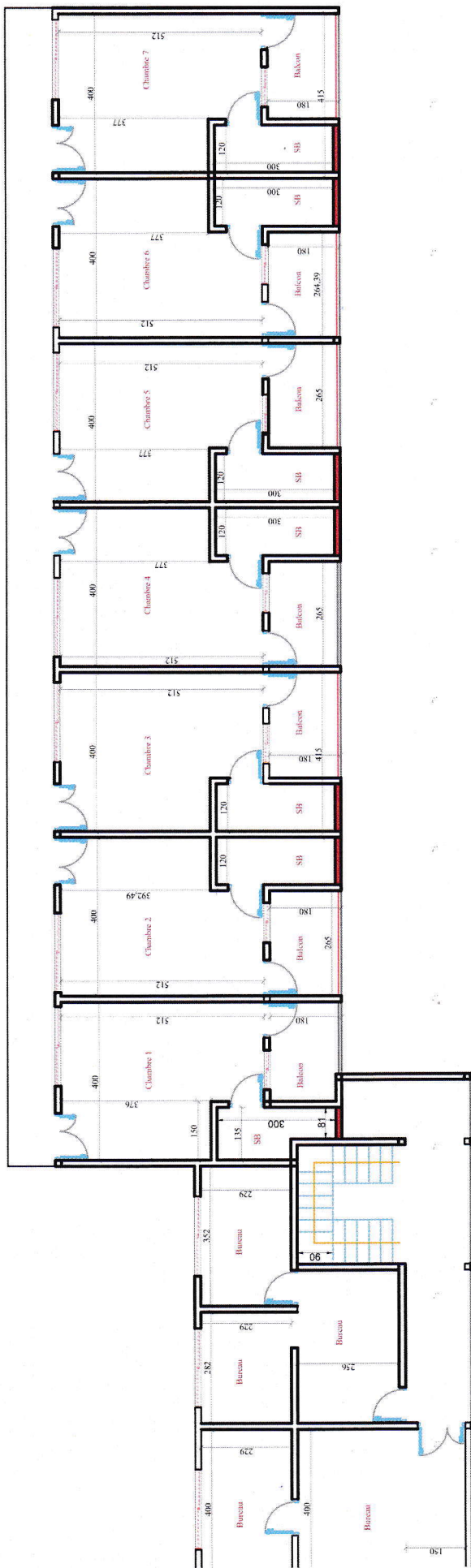

Pour Splendide construct Sarl
 Téléphone : (+243) 855 222 208 ; 853 802 899
 E-mail : splendideconstruct1@gmail.com

Diocèse de Matadi
 Téléphone : (+243) 833 607 568
 E-mail : matadicevsc@gmail.com

VUE EN PLAN COTE E R+1	
N° planche 003	Date MARS 2026
Echelle 1/100	

**PROJET DE CONSTRUCTION
 D'UN CENTRE PASTORAL DE DEUX NIVEAUX
 A MATADI**

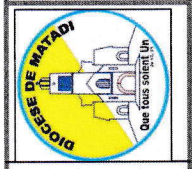

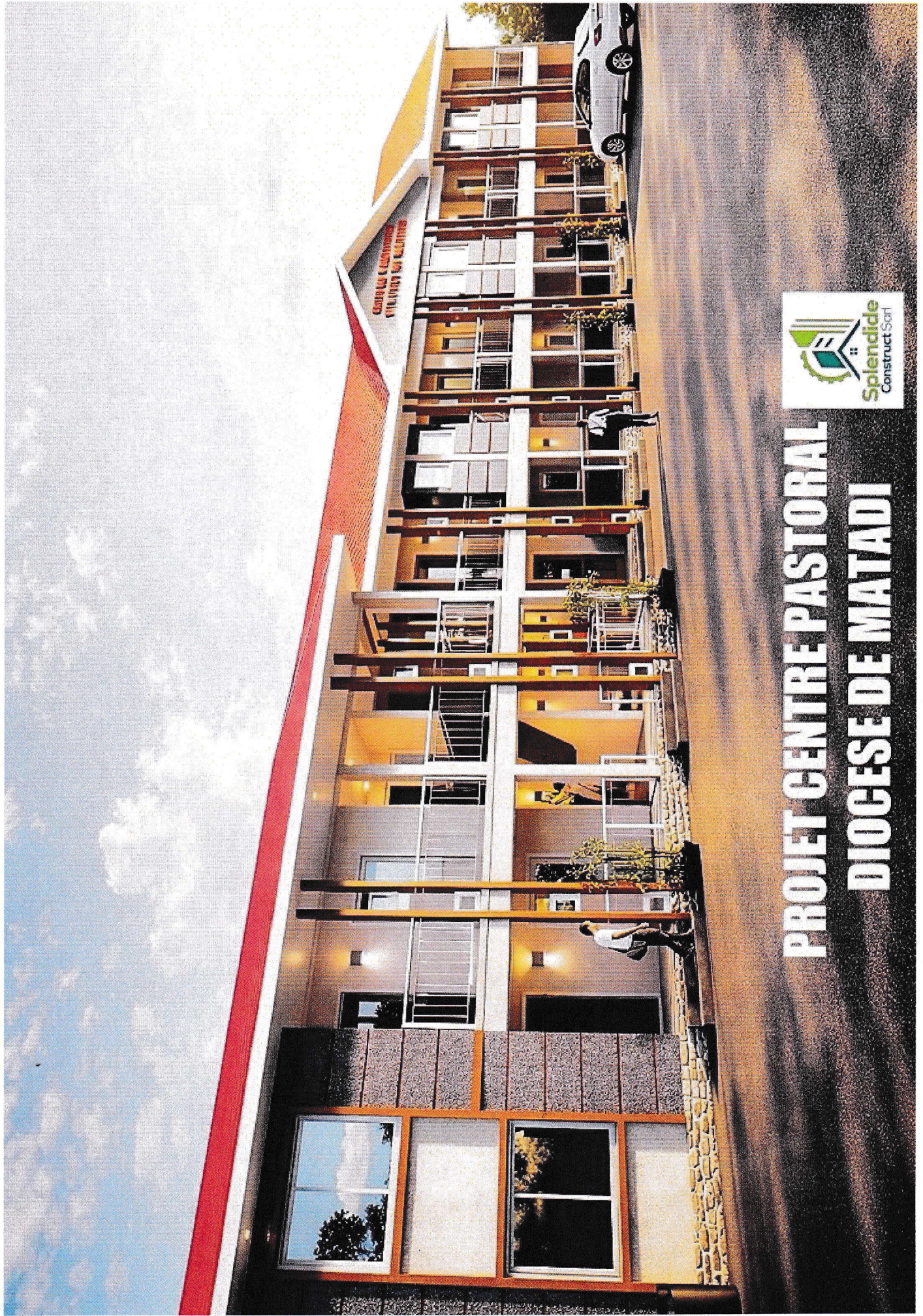

PROJET CENTRE PASTORAL DIOCESE DE MATADI